



Obsah .....	4
Úvodné slovo .....	5
Krátko z histórie .....	6
Prehľad činností občianskeho združenia .....	7
Ďalšie fakty za sledované obdobie .....	12

## *Úvodné slovo*

Vážené čitateľky, Vážení čitatelia, v tejto výročnej správe Vám chceme stručne referovať o činnostiach a aktivitách občianskeho združenia Optima Status za rok 2023.

***Úvodom, ďakujeme všetkým, ktorí nás v priebehu roka 2023 podporili v snahách prispievať k zlepšeniu životných situácií osôb a rodín v dosahu nášho pôsobenia.***

Zaslúžili ste sa tak spolu s nami o napĺňanie poslania našej organizácie:  
**Prispievať svojimi činnosťami k zvyšovaniu kvality života jednotlivcov a skupín obyvateľov.**

Rok 2023 znamenal pre nás opätovne rozvoj a zabezpečenie ďalších nástrojov podpory pre osoby v nepriaznivej sociálnej situácii a osoby so zdravotným postihnutím. Zároveň bol rokom stabilizácie na poli subjektov erudovaných pre výkon týchto činností v okrese Šaľa a jeho širšom okolí.

Konkrétne činnosti za jednotlivé oblasti, ktorými sme menili slovo na skutok a víziu na realitu Vám sprostredkujeme nižšie.

Ďakujeme za odbornú podporu zdieľaním vlastnej praxe a skúseností, ako aj v podobe mentoringu v rámci realizácie národných projektov.

Ďakujeme za finančnú podporu, ktorú sme získali rovnako prostredníctvom realizácie národných projektov, ako aj poukázaním 2% a 3% zo zaplatenej dane fyzickými osobami.

Ďakujeme dobrovoľníkom za podporu a osobný vklad pri realizácii aktivít.

Ďakujeme prijímateľom našich služieb za príležitosť, môcť ich sprevádzať na ceste ku zmene.

Mgr. Silvia Osmanovičová  
Predsedkyňa OZ Optima Status

a

Mgr. Renáta Zelezníková  
Predsedkyňa OZ Optima Status

## **Krátko z histórie**

Občianske združenie Optima Status bolo založené dňa 25.10.2018 a je zapísané v registri Mimovládnych organizácií, vedenom Ministerstvom vnútra SR, pod číslom: VVS/1-900/90-54751. Tento registračný úrad zároveň občianskemu združeniu prideliť IČO: 52028089.

Občianske združenie Optima Status je neziskovou organizáciou so samostatnou právnou subjektivitou. Sídli na adrese: Slnčná 1940/12, 927 05 Šaľa.

Najvyšším správnym orgánom je Valné zhromaždenie, ktoré tvoria všetci členovia občianskeho združenia. Občianske združenie má dve štatutárne zástupkyne. Silvia Osmanovičová a Renáta Zelezníková tvoria predsedníctvo Valného zhromaždenia. Ich úlohou je riadiť a smerovať činnosti združenia v súlade so stanovenými cieľmi, zastupovať a hájiť záujmy občianskeho združenia. Za kontrolu hospodárenia zodpovedá Revízor - Tomáš Takáč.

Občianske združenie Optima Status je od 10.09.2019 v súlade so Zákonom č. 448/2008 Z. z. o sociálnych službách a o zmene a doplnení zákona č. 455/1991 Zb. o živnostenskom podnikaní (živnostenský zákon) v znení neskorších predpisov poskytovateľom terénnej formy sociálnej služby **Komunitné centrum**, registrovanej v centrálnom registri poskytovateľov sociálnych služieb Nitrianskym samosprávnym krajom. Sociálna služba je poskytovaná **zdarma**. Poskytujeme ňou sociálnu pomoc a poradenstvo osobám s viacnásobným znevýhodnením v okrese Šaľa (zdravotne a sociálne znevýhodnené osoby a skupiny/ rodiny a ďalší podľa § 24 d) uvedeného Zákona č. 448/2008 Z. z. o sociálnych službách.

Do histórie, aj keď veľmi krátkej tiež zahrňame zriadenie **Agentúry podporovaného zamestnávania**. Toto poradenské kontaktné miesto pre osoby so zdravotným postihnutím v meste a okrese Šaľa sídli na adrese Štúrova 1, 927 01 Šaľa. Poskytuje komplexné poradenstvo aktivizáciu a podporu v integrácii na trh práce rovnako **zdarma**, podľa Zákona č.5/ 2004 o službách zamestnanosti.

## **Prehľad činností za rok 2023:**

Hlavnou náplňou činností občianskeho združenia bolo v roku 2023 najmä poskytovanie pomoci ku svojpomoci, odborná podpora osobám a rodinám v nepriaznivej sociálnej situácii, viacnásobne znevýhodneným osobám ohrozených sociálnym vylúčením a seniorom.

Obsahom tejto činnosti bolo najmä poskytovanie sociálneho poradenstva v oblastiach zamestnanosti, riešenie dlhovej záťažnosti, komunikácia s inštitúciami, komplexná podpora pri integrácii cez napĺňanie osobných cieľov prijímateľov služieb. Príprava, podpora a sprevádzanie osobnými zmenami prijímateľov služieb. Tvorba a realizácia rôznych tematických záujmových, preventívnych aktivít a tréningov zručností, osvetové aktivity. Sieťovanie s ďalšími partnermi v prospech prijímateľov služieb.

V priebehu roka 2023 sa tím Optima Status zapojil do potravinovej zbierky, inicioval rôzne zbierky v prospech prijímateľov služieb aj samostatne. Vyzbierané potraviny a materiál bol distribuovaný osobám a rodinám v materiálnej núdzi. Zbierkou školských pomôcok realizovanou počas letných prázdnin sme vďaka podpore darcov z radov verejnosti čiastočne odbremenili rodiny v núdzi. Pri príležitosti sviatkov Vianoc sme spolu s ďalšími partnermi pomohli rodinám v núdzi aj čistiacimi a hygienickými prostriedkami. Pre deti z nízkopríjmových sme vďaka darcom mohli spestriť jeden z naj očakávanejších dní- sv. Mikuláša.

Personálne sme viaceré aktivity zabezpečovali prostredníctvom 13 dobrovoľníkov, ako aj zamestnancami, ktorých počet bol v priebehu roka 10. Na pracovné pozície, ktoré boli v priebehu roka vytvorené sme získali podporu EFRR a EÚ cez operačný program Ľudské Zdroje a MPSVR SR. Zamestnanci boli podporení Optima Status oz vo vzdelávaní aj supervízii. Absolvovali vzdelávanie v deeskalačných technikách aj ďalšie vzdelávania a školenia podľa vlastného výberu. V priebehu roka sa zúčastnili spolu s prijímateľmi služieb na workshopoch partnerov, kde mali možnosť prezentovať výsledky svojej práce.

Organizácia bola zapojená do dvoch Národných projektov:

- projektom „**Krok za krokom s Vami pre Vás**“, sme aktivizovali a pomáhali prekonávať prekážky pri vstupe na pracovný trh, neaktívnym osobám cieľovej skupiny, so špecifickými potrebami. Na otvorenom trhu práce sa nám na čiastočný pracovný úväzok (na Dohodu o vykonaní práce aj Pracovnú zmluvu) podarilo zamestnať viacnásobne znevýhodnených osôb. Súčasne sa nám podarilo podporiť 1 mladého dospelého v pokračovaní formálneho vzdelávania na strednej odbornej škole.

Obrázok: Poskytovanie poradenstva - Krok za krokom I.

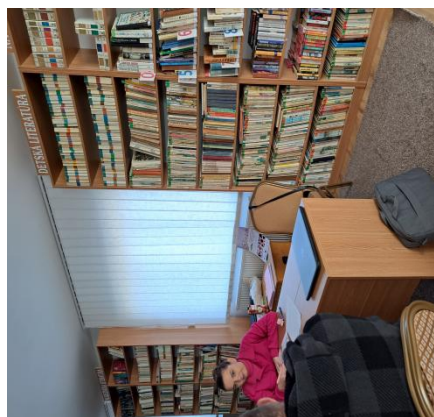

Ďalším projektom, do ktorého sa Optima Status v roku 2023 zapojila a cez ktorý získala podporu dvoch pracovných pozícií bol **Národný projekt Podpora sociálneho začlenenia pre vybrané skupiny osôb so zdravotným postihnutím**. Obaja odborní zamestnanci, zapojení do aktivít tohto projektu spolupracovali intenzívne, aj keď len krátkodobo (5 mesiacov) na aktivizácii osôb s mentálnym postihnutím a osobami s autizmom.

V procese spolupráce tak dostali osoby s týmto typom zdravotného znevýhodnenia možnosť zistiť v čom sú dobrí, čo ich naplňa a v čom sa chcú ďalej rozvíjať a posúvať. Zároveň absolvovali viacero intenzívnych cieľových tréningov pri ktorých zlepšovali nie len svoje motorické schopnosti, ale aj komunikačné a orientačné zručnosti. Viacerí absolvovali návštevu na konkrétnych pracoviskách a dozvedeli sa čím sú charakteristické pracovné pozície u zamestnávateľov, mohli si vyskúšať „prácu na skúšku“. Pre plnú integráciu boli organizáciou podporovaní aj v účasti na kultúrnych, športových a spoločenských podujatiach.



### **Komunitné centrum**

Výkonom odborných činností charakteristických pre tento druh sociálnej služby, ako aj prostredníctvom **záujmových a preventívnych aktivít** sme usilovali o rozvoj a zvyšovanie osobného potenciálu jednotlivcov a skupín, ktoré mali objektívne sťažený prístup ku spoločenským zdrojom a pracovnému uplatneniu.

Obrázok: Záujmové aktivity



Zákon o sociálnych službách vymedzuje cieľovú skupinu pre tento druh sociálnej služby krízovej intervencie, ako osoby v nepriaznivej sociálnej situácii,

ktoré sú ohrozené sociálnym vylúčením, pretože zotrávajú v priestorovo segregovanej lokalite s prítomnosťou koncentrovanej a generačne reprodukovanej chudoby.

Aktivizáciou osobnostného potenciálu jednotlivcov/ prijímateľov sociálnej služby a ich prepájaním s potenciálom prostredia v ich najbližšom okolí (zamestnávateľa, podporné skupiny, aktivity miestnych združení a spolkov) sme usilovali o plnú integráciu a akceptáciu týchto znevýhodnených osôb. Napĺňali sme tak obsah ďalších obligatórných činností sociálnej služby KC- komunitnú rehabilitáciu a komunitnú prácu.

Obrázok: Scitlivovanie verejnej mienky- 1. krok k prijatiu majoritou



Poskytovaním terénnej formy sociálnej služby Komunitné centrum (ďalej len KC) na území okresu Šaľa sme dokázali pokryť zostávajúcu potrebu pomoci pre



osoby v nepriaznivej sociálnej situácii, ktoré z dôvodov nastavenia parametrov oboch realizovaných projektov nebolo možné uspokojiť a poskytnúť im náležitú neodkladnú pomoc. Celkový počet evidovaných prijímateľov sociálnej služby KC bol 13. Týmto osobám bolo úhrnne poskytnutých 130 intervencií najmä formou poskytnutia základného poradenstva a pomoci pri uplatňovaní práv a právom chránených záujmov, poskytovaním materiálnej pomoci, aj intervenovaním v oblasti uplatnenia práv a právom chránených záujmov. Krízovú intervenciu je v súlade so zákonom možné poskytovať aj anonymne. V priebehu roka 2023 využilo viacero osôb poskytnutie základného poradenstva (informovanie o možnostiach spolupráce a riešenia problému) aj s možnosťou neuzatvorenia zmluvy o poskytovaní sociálnej služby.

**V septembri 2023 sme zrealizovali Workshop**, na ktorom sme prezentovali priebežné výsledky našej práce a skúsenosti ďalších zamestnávateľov so zamestnávaním osôb so zdravotným postihnutím. Pozvanie na workshop prijala aj Judr. Zuzana Stavrovská komisárka pre osoby so zdravotným postihnutím, PhDr. Viera Záhorcová, PhD. riaditeľka Slovenskej únie podporovaného zamestnávania, Starostovia obcí okresu Šaľa, zástupci lokálnych inštitúcií, Univerzity Konštantína Filozofa v Nitre a významné zamestnávateľské subjekty v lokalite pôsobenia Agentúry podporovaného zamestnávania Optima Status. V rámci workshopu sme spoločne identifikovali témy, ktoré sú významné pre podporu plnej integrácie osôb so zdravotným postihnutím na otvorenom trhu práce, ako aj na podporovaných pracovných miestach. V našej ďalšej práci sa týmto témam venujeme, komunikujeme o identifikovaných bariérach s kompetentnými subjektami o možnostiach ich eliminácie.

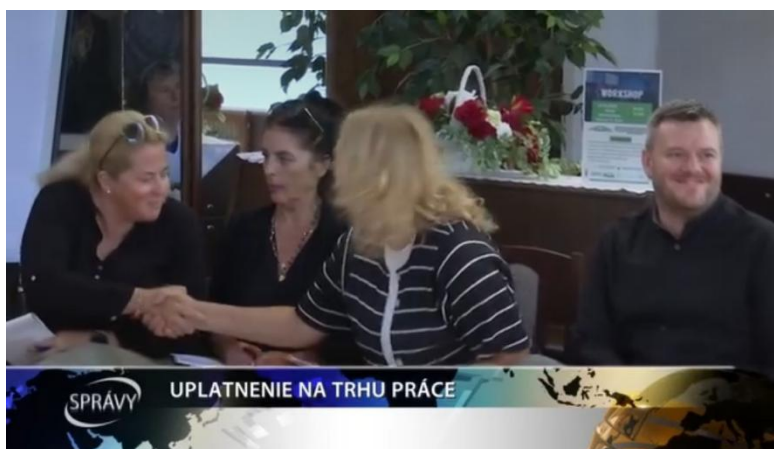

Viac informácií o našich aktivitách získate aj návštevou webovej stránky združenia na adrese: [www.optimastatus.sk](http://www.optimastatus.sk) a na sociálnej sieti Facebook.

### ***Naši Partneri:***

Ministerstvo práce sociálnych vecí a rodiny SR; Mesto Šaľa; Obecné úrady v okrese Šaľa, najmä v obciach Vlčany a Neded; spol. Tesco Stores a.s.; Jednota COOP SD Galanta; SOUP Šaľa, firmy Rodox s.r.o.; SZM Plus-prevádzka Priobal; Octan Plus s.r.o., DM Drogerie markt; I.D.C.Holding a.s.-Sedita pečivárne Sereď; Slovenská únia podporovaného zamestnávania oz, Inklúzia NO, DSS Šoporňa; OSS Šaľa, ÚPSVaR Nové Zámky, ďalší jednotlivci- darcovia materiálnej pomoci a darcovia 2% zo zaplatenej dane, naši vzácny dobrovoľníci.

Obrázok: Mikulášske posedenie 2023



### **Ďalšie fakty za sledované obdobie**

V priebehu roka 2023 organizácia uzatvorila zmluvu o poskytnutí bezúročného prekleňovacieho úveru (NP PSZZP) od fyzickej osoby.

Organizácia nemá nedoplatky na zdravotnom a sociálnom poistení, ani pohľadávky voči štátu.

Príspevok z podielu zaplatenej dane 2%- 3% v sume 240,01 € - prenesený z predchádzajúceho roka (2022) a príspevok z podielu zaplatenej dane 2% a 3% 1421,75 € boli z časti použité ako dar pre osoby a rodiny v núdzi, použité na

prevádzku sociálnej služby Komunitné centrum- zabezpečenie materiálov na aktivity.

Podrobné ekonomické a účtovné výkazy za rok 2023 tvoria prílohy tejto výročnej správy.

Kontakty:

telefón: +421917879544 ; +421905889360

**mailová adresa:** [opima.status.oz@gmail.com](mailto:opima.status.oz@gmail.com)

kontaktný web: <https://optimastatus.sk>

## SÚVAHA

k 31.12.2023  
(v celých eurách)

Za bežné účtovné  
obdobie od

mesiac

0 1

rok

2 0 2 3

do

1 2

rok

2 0 2 3

Za bezprostredne  
predchádzajúce  
účtovné obdobie od

mesiac

0 1

rok

2 0 2 2

do

1 2

rok

2 0 2 2

Daňové identifikačné číslo

2 1 2 1 0 3 5 2 6 8

Účtovná závierka:

- riadna  
 - mimoriadna  
 - priebežná

IČO

5 2 0 2 8 0 8 9 /

SID

/

Kód SK NACE

9 4 . 9 9 . 2

Názov účtovnej jednotky

O p t i m a S t a t u s

Sídlo účtovnej jednotky

Ulica a číslo

S l n e č n á 1 9 4 0 / 1 2

PSČ

9 2 7 0 5

Názov obce

Š A E A

Smerové číslo telefónu

0 9 0 2

Číslo telefónu

6 9 7 1 8 4

Číslo faxu

E-mailová adresa

o p t i m a . s t a t u s . o z @ g m a i l . c o m

Zostavené dňa:	Podpisový záznam osoby zodpovednej za vedenie účtovníctva:	Podpisový záznam osoby zodpovednej za zostavenie účtovnej závierky:	Podpisový záznam štatutárneho orgánu alebo člena štatutárneho orgánu účtovnej jednotky:

Strana aktív		č.r.	Bežné účtovné obdobie			Bezprostredne predchádzajúce účtovné obdobie
			Brutto	Korekcia	Netto	Netto
a		b	1	2	3	4
<b>A.</b>	<b>Neobežný majetok spolu r. 002 + r. 009 + r. 021</b>	<b>001</b>				
<b>1.</b>	<b>Dlhodobý nehmotný majetok r. 003 až 008</b>	<b>002</b>				
	Nehmotné výsledky z vývojovej a obdobnej činnosti 012 - (072 + 091 AÚ)	003				
	Softvér 013 - (073 + 091 AÚ)	004				
	Oceniteľné práva 014 - (074 + 091 AÚ)	005				
	Ostatný dlhodobý nehmotný majetok (018 + 019) - (078 + 079 + 091 AÚ)	006				
	Obstaranie dlhodobého nehmotného majetku (041 - 093)	007				
	Poskytnuté preddavky na dlhodobý nehmotný majetok (051 - 095 AÚ)	008				
<b>2.</b>	<b>Dlhodobý hmotný majetok r. 010 až r. 020</b>	<b>009</b>				
	Pozemky (031)	010		x		
	Umelecké diela a zbierky (032)	011		x		
	Stavby 021 - (081 - 092 AÚ)	012				
	Samostatné hnutelné veci a súbory hnutelných vecí 022 - (082 + 092 AÚ)	013				
	Dopravné prostriedky 023 - (083 + 092 AÚ)	014				
	Pestovateľské celky trvalých porastov 025 - (085 + 092 AÚ)	015				
	Základné stádo a ťažné zvieratá 026 - (086 + 092 AÚ)	016				
	Drobný dlhodobý hmotný majetok 028 - (088 + 092 AÚ)	017				
	Ostatný dlhodobý hmotný majetok 029 - (089 + 092 AÚ)	018				
	Obstaranie dlhodobého hmotného majetku (042 - 094)	019				
	Poskytnuté preddavky na dlhodobý hmotný majetok (052 - 095 AÚ)	020				
<b>3.</b>	<b>Dlhodobý finančný majetok r. 022 až r. 028</b>	<b>021</b>				
	Podielové cenné papiere a podiely v obchodných spoločnostiach v ovládanej osobe (061-096 AÚ)	022				
	Podielové cenné papiere a podiely v obchodných spoločnostiach s podstatným vplyvom (062-096 AÚ)	023				
	Dlhové cenné papiere držané do splatnosti (065 - 096 AÚ)	024				
	Pôžičky podnikom v skupine a ostatné pôžičky (066 + 067) - 096 AÚ	025				
	Ostatný dlhodobý finančný majetok (069 - 096 AÚ)	026				
	Obstaranie dlhodobého finančného majetku (043 - 096 AÚ)	027				
	Poskytnuté preddavky na dlhodobý finančný majetok (053 - 096 AÚ)	028				

Strana aktív		č.r.	Bežné účtovné obdobie			Bezprostredne predchádzajúce účtovné obdobie
			Brutto	Korekcia	Netto	Netto
a		b	1	2	3	4
<b>B.</b>	<b>Obežný majetok spolu r. 030 + r. 037 + r. 042 + r. 051</b>	<b>029</b>	22 780		22 780	66 243
<b>1.</b>	<b>Zásoby r. 031 až r. 036</b>	<b>030</b>				
	Materiál (112+119) - 191	031				
	Nedokončená výroba a polotovary vlastnej výroby (121+122) - (192 + 193)	032				
	Výrobky (123 - 194)	033				
	Zvieratá (124 - 195)	034				
	Tovar (132+139) - 196	035				
	Poskytnuté prevádzkové preddavky na zásoby (314 AÚ - 391 AÚ)	036				
<b>2.</b>	<b>Dlhodobé pohľadávky r. 038 až r. 041</b>	<b>037</b>				
	Pohľadávky z obchodného styku (311 AÚ až 314 AÚ) - 391 AÚ	038				
	Ostatné pohľadávky (315 AÚ - 391 AÚ)	039				
	Pohľadávky voči účastníkom združení (358 AÚ - 391 AÚ)	040				
	Iné pohľadávky (335 AÚ + 373 AÚ + 375 AÚ + 378 AÚ) - (391 AÚ)	041				
<b>3.</b>	<b>Krátkodobé pohľadávky r. 043 až r. 050</b>	<b>042</b>				236
	Pohľadávky z obchodného styku ((311 AÚ až 314 AÚ) - 391 AÚ)	043				
	Ostatné pohľadávky (315 AÚ - 391 AÚ)	044				
	Zúčtovanie so Sociálnou poisťovňou a zdravotnými poisťovňami (336)	045		x		
	Daňové pohľadávky (341 až 345)	046		x		
	Pohľadávky z dôvodu finančných vzťahov k štátnemu rozpočtu a rozpočtom územnej samosprávy (346 + 348)	047		x		
	Pohľadávky voči účastníkom združení (358 AÚ - 391 AÚ)	048				
	Spojovací účet pri združení (396 - 391 AÚ)	049				
	Iné pohľadávky (335 AÚ + 373 AÚ + 375 AÚ + 378 AÚ) - 391 AÚ	050				236
<b>4.</b>	<b>Finančné účty r. 052 až r. 056</b>	<b>051</b>	22 780		22 780	66 007
	Pokladnica (211 + 213)	052	771	x	771	672
	Bankové účty (221 AÚ + 261)	053	22 009	x	22 009	65 335
	Bankové účty s dobou viazanosti dlhšou ako jeden rok (221 AÚ)	054		x		
	Krátkodobý finančný majetok (251 + 253 + 255 + 256 + 257) - 291 AÚ	055				
	Obstaranie krátkodobého finančného majetku (259 - 291 AÚ)	056				
<b>C.</b>	<b>Časové rozlíšenie spolu r. 058 až r. 059</b>	<b>057</b>	52		52	82
<b>1.</b>	<b>Náklady budúcich období (381)</b>	<b>058</b>	52		52	82
	Príjmy budúcich období (385)	059				
<b>Majetok spolu r. 001 + r. 029 + r. 057</b>		<b>060</b>	22 832		22 832	66 325

Strana pasív		č.r.	Bežné účtovné obdobie	Bezprostredne predchádzajúce účtovné obdobie
a		b	5	6
<b>A.</b>	<b>Vlastné zdroje krytia majetku spolu</b> <b>r. 062 + r. 068 + r. 072 + r. 073</b>	<b>061</b>	-75 003	-52 923
<b>1.</b>	<b>Imanie a peňažné fondy r. 063 až r. 067</b>	<b>062</b>	600	600
	Základné imanie (411)	063	600	600
	Peňažné fondy tvorené podľa osobitného predpisu (412)	064		
	Fond reprodukcie (413)	065		
	Oceňovacie rozdiely z precenenia majetku a záväzkov (414)	066		
	Oceňovacie rozdiely z precenenia kapitálových účastín (415)	067		
<b>2.</b>	<b>Fondy tvorené zo zisku r. 069 až r. 071</b>	<b>068</b>		
	Rezervný fond (421)	069		
	Fondy tvorené zo zisku (423)	070		
	Ostatné fondy (427)	071		
<b>3.</b>	<b>Nevyšporiadaný výsledok hospodárenia minulých rokov (+;- 428)</b>	<b>072</b>	-53 522	-1 109
<b>4.</b>	<b>Výsledok hospodárenia za účtovné obdobie r.060 - (r.062 + r.068 + r.072 + r.074 + r.101)</b>	<b>073</b>	-22 081	-52 414
<b>B.</b>	<b>Cudzie zdroje spolu r. 075 + r.079 + r. 087 + r. 097</b>	<b>074</b>	11 224	14 118
<b>1.</b>	<b>Rezervy r. 076 až r. 078</b>	<b>075</b>		
	Rezervy zákonné (451 AÚ)	076		
	Ostatné rezervy (459 AÚ)	077		
	Krátkodobé rezervy (323 + 451 AÚ + 459 AÚ)	078		
<b>2.</b>	<b>Dlhodobé záväzky r. 080 až r. 086</b>	<b>079</b>	901	325
	Záväzky zo sociálneho fondu (472)	080	901	325
	Vydané dlhopisy (473)	081		
	Záväzky z nájmu (474 AÚ)	082		
	Dlhodobé prijaté preddavky (475)	083		
	Dlhodobé nevyfakturované dodávky (476)	084		
	Dlhodobé zmenky na úhradu (478)	085		
	Ostatné dlhodobé záväzky (373 AÚ + 479 AÚ)	086		
<b>3.</b>	<b>Krátkodobé záväzky r. 088 až r. 096</b>	<b>087</b>	10 323	13 793
	Záväzky z obchodného styku (321 až 326) okrem 323	088	342	2 602
	Záväzky voči zamestnancom (331+333)	089	121	5 911
	Zúčtovanie so Sociálnou poisťovňou a zdravotnými poisťovňami (336)	090		3 813
	Daňové záväzky (341 až 345)	091		1 107
	Záväzky z dôvodu finančných vzťahov k štátnemu rozpočtu a rozpočtom územnej samosprávy (346 + 348)	092		
	Záväzky z upísaných nesplatených cenných papierov a vkladov (367)	093		
	Záväzky voči účastníkom združení (368)	094	360	360
	Spojovací účet pri združení (396)	095		
	Ostatné záväzky (379 + 373 AÚ + 474 AÚ + 479 AÚ)	096	9 500	
<b>4.</b>	<b>Bankové výpomoci a pôžičky r. 098 až r. 100</b>	<b>097</b>		
	Dlhodobé bankové úvery (461 AÚ)	098		
	Bežné bankové úvery (231 + 232 + 461 AÚ)	099		
	Prijaté krátkodobé finančné výpomoci (241 + 249)	100		
<b>C.</b>	<b>Časové rozlíšenie spolu r. 102 až r. 103</b>	<b>101</b>	86 611	105 130
	Výdavky budúcich období (383)	102		
	Výnosy budúcich období (384)	103	86 611	105 130
<b>Vlastné zdroje a cudzie zdroje spolu r. 061 + r. 074 + r. 101</b>		<b>104</b>	22 832	66 325

## VÝKAZ ZISKOV A STRÁT

k 31.12.2023  
(v celých eurách)

Za bežné účtovné obdobie od mesiac rok do mesiac rok  
0 1 2 0 2 3 1 2 2 0 2 3

Za bezprostredne predchádzajúce účtovné obdobie od mesiac rok do mesiac rok  
0 1 2 0 2 2 1 2 2 0 2 2

Účtovná zvierka:

Daňové identifikačné číslo

2 1 2 1 0 3 5 2 6 8

- riadna

- mimoriadna

IČO

5 2 0 2 8 0 8 9 /

SID

Kód SK NACE

9 4 . 9 9 . 2

Názov účtovnej jednotky

O p t i m a . S t a t u s

Sídlo účtovnej jednotky

Ulica a číslo

S l n e č n á 1 9 4 0 / 1 2

PSČ

9 2 7 0 5

Názov obce

Š A L A

Smerové číslo telefónu

0 9 0 2

Číslo telefónu

6 9 7 1 8 4

Číslo faxu

E-mailová adresa

o p t i m a . s t a t u s . o z @ g m a i l . c o m

Zostavené dňa:	Podpisový záznam osoby zodpovednej za vedenie účtovníctva:	Podpisový záznam osoby zodpovednej za zostavenie účtovnej zvierky:	Podpisový záznam štatutárneho orgánu alebo člena štatutárneho orgánu účtovnej jednotky:



Číslo účtu	Náklady	Číslo riadku	Činnosť			Bezprostredne predchádzajúce účtovné obdobie
			Hlavná nezdaňovaná	Zdaňovaná	Spolu	
a	b	c	1	2	3	4
501	Spotreba materiálu	01		6 866	6 866	5 845
502	Spotreba energie	02				-71
504	Predaný tovar	03				
511	Opravy a udržiavanie	04		20	20	
512	Cestovné	05		107	107	25
513	Náklady na reprezentáciu	06				
518	Ostatné služby	07		18 474	18 474	7 098
521	Mzdové náklady	08		110 843	110 843	52 367
524	Zákonné sociálne poistenie a zdravotné poistenie	09		39 013	39 013	18 221
525	Ostatné sociálne poistenie	10				
527	Zákonné sociálne náklady	11		5 670	5 670	1 646
528	Ostatné sociálne náklady	12				
531	Daň z motorových vozidiel	13				
532	Daň z nehnuteľností	14				
538	Ostatné dane a poplatky	15		4	4	2
541	Zmluvné pokuty a penále	16		12	12	
542	Ostatné pokuty a penále	17				
543	Odpísanie pohľadávky	18				
544	Úroky	19				
545	Kurzové straty	20				
546	Dary	21				379
547	Osobitné náklady	22				
548	Manká a škody	23				
549	Iné ostatné náklady	24		695	695	256
551	Odpisy dlhodobého nehmotného majetku a dlhodobého hmotného majetku	25				
552	Zostatková cena predaného dlhodobého nehmotného majetku a dlhodobého hmotného majetku	26				
553	Predané cenné papiere	27				
554	Predaný materiál	28				
555	Náklady na krátkodobý finančný majetok	29				
556	Tvorba fondov	30				
557	Náklady na precenenie cenných papierov	31				
558	Tvorba a zúčtovanie opravných položiek	32				
561	Poskytnuté príspevky organizačným zložkám	33				
562	Poskytnuté príspevky iným účtovným jednotkám	34				
563	Poskytnuté príspevky fyzickým osobám	35				
565	Poskytnuté príspevky z podielu zaplatenej dane	36		1 422	1 422	240
567	Poskytnuté príspevky z verejnej zbierky	37				
<b>Účtová trieda 5 spolu r. 01 až r. 37</b>			<b>38</b>	183 126	183 126	86 008

Číslo účtu	Výnosy	Číslo riadku	Činnosť			Bezprostredne predchádzajúce účtovné obdobie
			Hlavná nezdaňovaná	Zdaňovaná	Spolu	
a	b	c	1	2	3	4
601	Tržby za vlastné výrobky	39				
602	Tržby z predaja služieb	40				
604	Tržby za predaný tovar	41				
611	Zmena stavu zásob nedokončenej výroby	42				
612	Zmena stavu zásob polotovarov	43				
613	Zmena stavu zásob výrobkov	44				
614	Zmena stavu zásob zvierat	45				
621	Aktivácia materiálu a tovaru	46				
622	Aktivácia vnútroorganizačných služieb	47				
623	Aktivácia dlhodobého nehmotného majetku	48				
624	Aktivácia dlhodobého hmotného majetku	49				
641	Zmluvné pokuty a penále	50				
642	Ostatné pokuty a penále	51				
643	Platby za odpísané pohľadávky	52				
644	Úroky	53				
645	Kurzové zisky	54				
646	Prijaté dary	55				
647	Osobitné výnosy	56				
648	Zákonné poplatky	57				
649	Iné ostatné výnosy	58				
651	Tržby z predaja dlhodobého nehmotného majetku a dlhodobého hmotného majetku	59				
652	Výnosy z dlhodobého finančného majetku	60				
653	Tržby z predaja cenných papierov a podielov	61				
654	Tržby z predaja materiálu	62				
655	Výnosy z krátkodobého finančného majetku	63				
656	Výnosy z použitia fondu	64				
657	Výnosy z precenenia cenných papierov	65				
658	Výnosy z nájmu majetku	66				
661	Prijaté príspevky od organizačných zložiek	67				
662	Prijaté príspevky od iných organizácií	68				150
663	Prijaté príspevky od fyzických osôb	69				514
664	Prijaté členské príspevky	70				
665	Príspevky z podielu zaplatenej dane	71		1 325	1 325	240
667	Prijaté príspevky z verejných zbierok	72				
691	Dotácie	73		159 720	159 720	32 690
<b>Účtová trieda 6 spolu r. 39 až r. 73</b>		<b>74</b>		161 045	161 045	33 594
<b>Výsledok hospodárenia pred zdanením r. 74 - r. 38</b>		<b>75</b>		-22 081	-22 081	-52 414
591	Daň z príjmov	76				
595	Dodatočné odvody dane z príjmov	77				
<b>Výsledok hospodárenia po zdanení (r. 75 - (r.76 + r.77)) (+/-)</b>		<b>78</b>		-22 081	-22 081	-52 414